

stiften drives i
the pin is to be driven into the hole

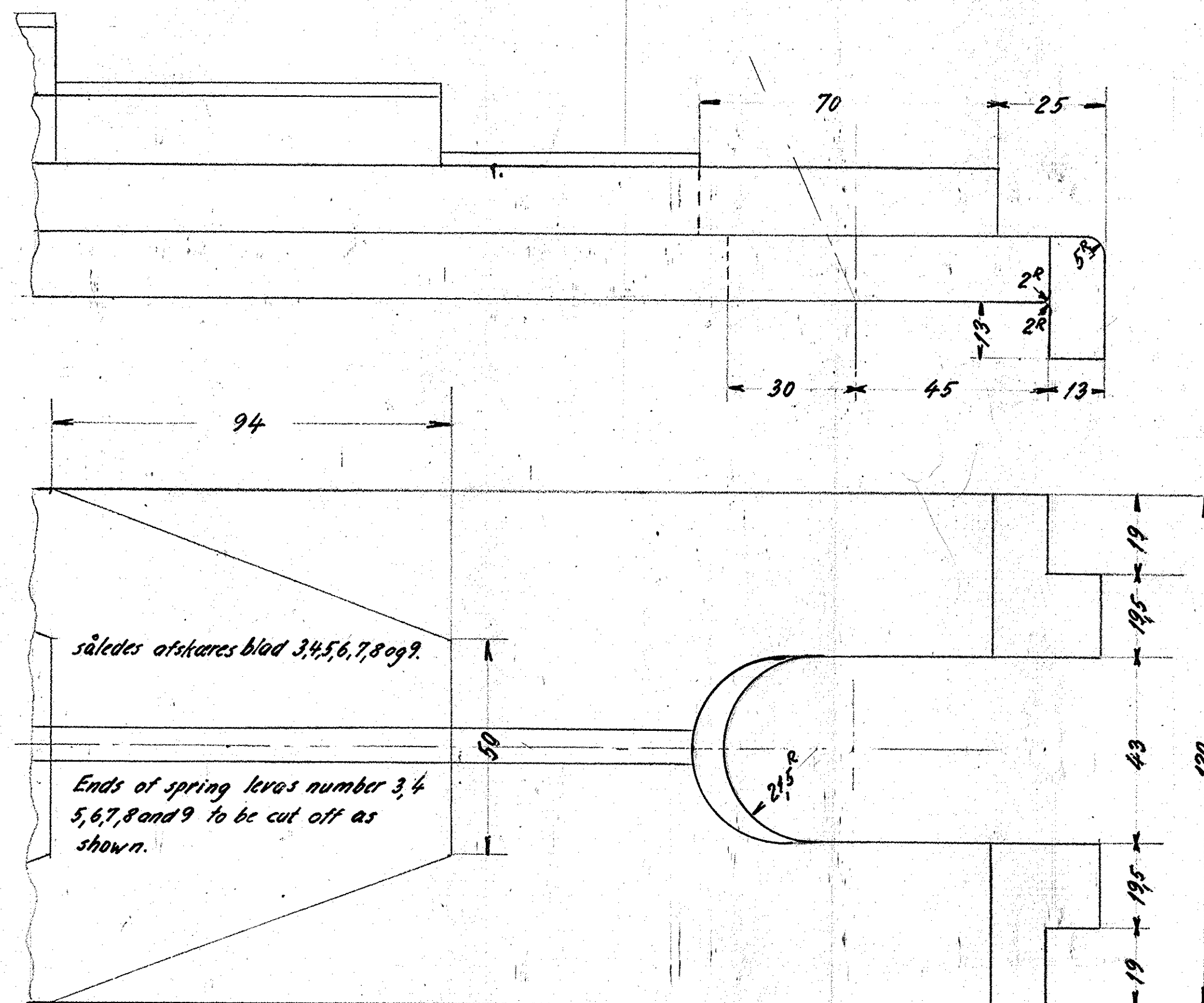
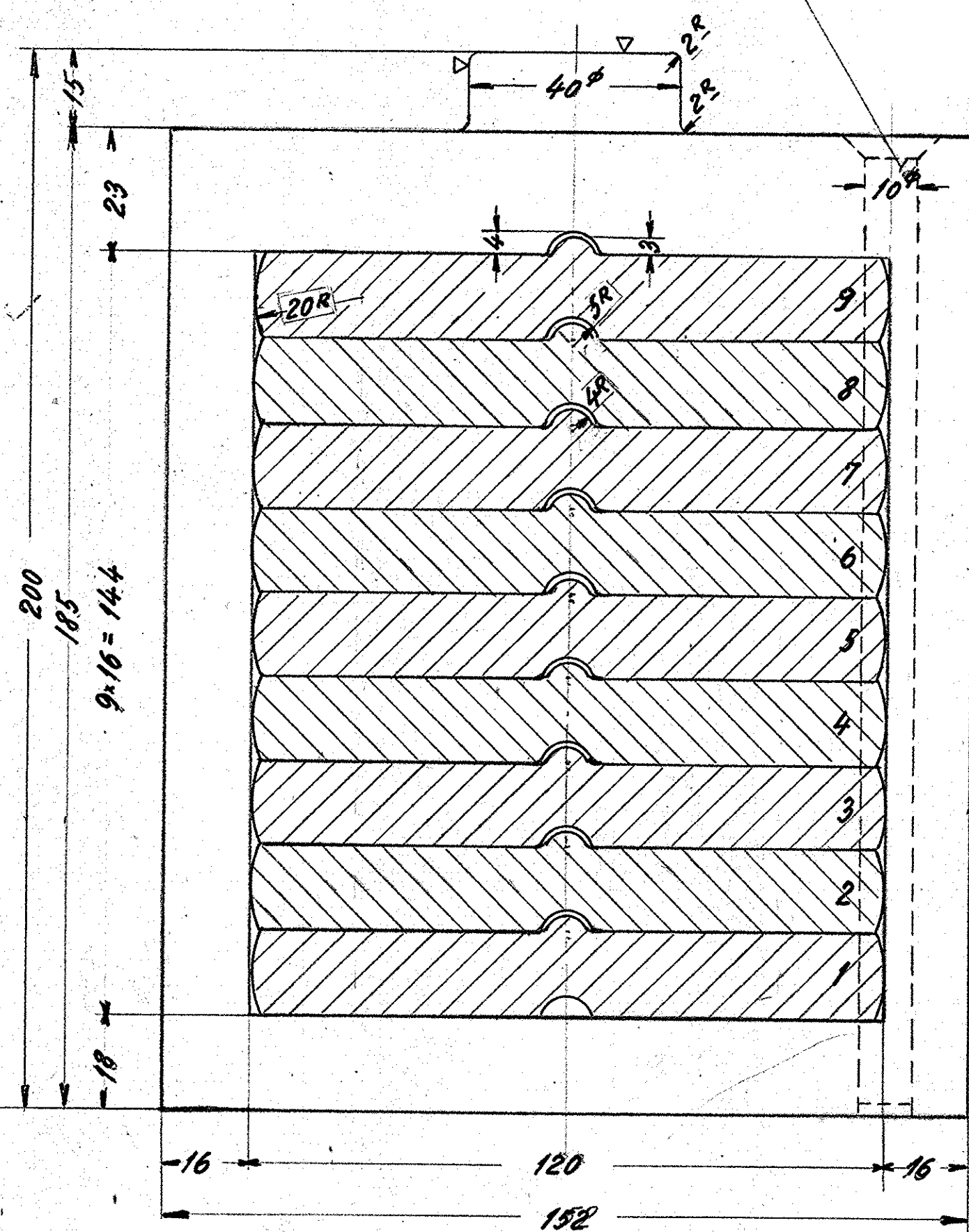

spring to be tested with a load of
11682 kg = 1.5 x normal load

fjederen prøves med en belastning
på 11682 kg = 1.5 x normalbelastning

Length of leaf stretched.	
nr.	bladlængde
1	1855
2	1788
3	1528
4	1344
5	1158
6	970
7	782
8	592
9	400
ialt	10417

efølge Danske Statsbaners betingelser af Marts 1951.

1	bærefjeder komplet	1	Prøve- stift + Købs.			
stk.	betegnelse	pos.	Materiale kvalitet	Model nr. eller materiale stør.	rd.	
tegn. kalk.	fl.p. norm.	spj. norm.	22 201	Målestok: 1:25 og 1:1.		
Dato	retelse	Dato	21-5-1952			
			FRICHS			
			stykneste nr.			
Diesel-el. 1500hk. lokomotiv.			15300			
regningens benævnelse			regningens nummer			
Vognkassefjeder.			305L-11330			